

2026年2月9日
東海旅客鉄道株式会社

特別急行「きくがわ」号の運転について

JR東海では菊川駅橋上駅舎・南北自由通路完成をお祝いして、菊川市と連携した特別な列車を運行します。静岡から菊川までノンストップで行くこの日限りの特別な列車で、ぜひ菊川市へお出かけください！

○特別急行「きくがわ」号の運行

・運転日

2026年3月28日（土）

・運転区間・時刻

静岡 11:11 発 → 菊川 11:38 着

※ 途中駅には停車いたしません。

・使用車両

313系8000番台6両編成・全車普通車指定席

※ 窓側席のみの販売となります。

※ ボックス席の一部は座席の向きが進行方向と逆向きになります。

※ 使用車両は予告なく急遽変更する場合があります。

・発売開始

2026年2月28日（土）10時

・発売箇所

全国のJRの主な駅・旅行会社の窓口のほか、「えきねっと」「e5489」「指定席券売機」でも発売します。

・料金

普通乗車券のほか、指定席特急券（1,490円）が必要です。

※ 定期券を使用して乗車することはできません。定期券をお持ちの場合であっても、普通乗車券をお買い求めください。

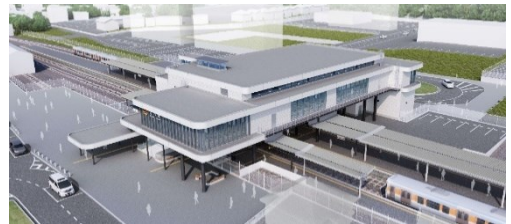

菊川駅新駅舎イメージ



313系8000番台車両

○特別急行「きくがわ」号へ乗車された方への特典

・車内では静岡県産の木材（ヒノキ）を使用したオリジナル記念乗車証を配付します。

・菊川駅到着後、新駅舎の一部を先行してご覧いただけます。



記念乗車証

○定期列車の時刻変更

特別急行「きくがわ」号の運行に伴い、東海道本線下り普通列車（興津駅 10:42 始発、島田駅 11:32 終着）の時刻が以下のとおり変更になります。

駅名	用宗(発)	焼津(発)	西焼津(発)	藤枝(発)	六合(発)	島田(着)
所定	11:11	11:17	11:21	11:24	11:28	11:32
変更	11:17	11:23	11:26	11:29	11:33	11:36

※当列車の興津駅～安倍川駅の出発時刻、到着時刻は変更ありません。

※ 橋上駅舎の供用開始日は2026年3月29日（日）始発からとなります。

※ 輸送障害等により予告なく企画内容が変更・中止となる場合があります。

※ 写真・イラストはイメージです。